

Der österreichische Sozialstaat zwischen Kontinuität und Umbau

7. VWL-Perspektiven Seminar „Soziale Sicherheit“

21.10.2009

Ursula Filipič

Arbeiterkammer Wien, Abt. Sozialpolitik



WIEN

wien.arbeiterkammer.at

Gliederung

- **Begriffe**
- **Gestaltungsprinzipien**
- **Organisation und Finanzierung**
- **Historische Entwicklung**
- **Kontinuitäten und Umbau**
- **Wirkungen**
- **Herausforderungen**
- **Vergleich und Typologien**



WIEN

Begriffe: Sozialstaat

- **Gesamtheit staatlicher Einrichtungen, Maßnahmen und Normen zur Herstellung und Wahrung einer gerechten Sozialordnung**
- **Ziel: Bearbeitung zentraler Risiken und Folgen kapitalistischer Ökonomien**
 - Verbesserung des Lebensstandards
 - rechtliche Ausgestaltung
- **Basierend auf gesellschaftlichem Grundkonsens**
- **Demokratie: benötigt sozialstaatliches Fundament**
- **Sozialstaat als „wichtigste Friedensformel“ (C. Offe)**



WIEN

Sozialpolitik: Bereiche

- **Mittel zum Ausgleich sozialer Benachteiligung durch politisches Handeln**
 - **Regelung kollektiver Problemlagen: richtet sich an Individuen**
 - **Gesellschaftliche Funktion: Organisation von Solidarität**
- **Sozialpolitikbereiche in Österreich:**
 1. **Soziale Sicherung**
 - Sozialversicherung
 - Sozialhilfe
 2. **Regelung der Arbeitsbedingungen und -beziehungen**
 - Arbeitsrecht und ArbeitnehmerInnenschutz, betriebliche Mitbestimmung
 3. **Aktive Arbeitsmarktpolitik**
 - Informations- und Vermittlungsservice
 - Fördermaßnahmen
 4. **Familienrelevante Leistungen**
 - Familienbeihilfen, Kinderbetreuungsgeld etc.



WIEN

Begriffe: Soziale Sicherung

Sozialversicherung

- Kranken-, Unfall und Pensionsversicherung
- Arbeitslosenversicherung

Sozialhilfe

- Zweites Netz
- Bedarfsorientiert
- Subsidiär

Universelle Leistungen

- Familienbeihilfen
- Kinderbetreuungsgeld (2002)
- Pflegegeld (1993)

Bedarfsorientierte Leistungen

- Ausgleichszulage in Pensionsversicherung
- Notstandshilfe in Arbeitslosenversicherung
- Sozialhilfe
- Wohn- und Studienbeihilfe

Beamtenversorgung

- V.a. Pensionsversicherung

Spezielle Versorgungssysteme

- Kriegs- und Heeresopfer
- Opfer des Faschismus
- Verbrechenopfer



WIEN



Gestaltungsprinzipien I

Erwerbszentriertheit

- **Primärer Zugang zur Sicherung: Erwerbsarbeit**
 - keine eigenständige Sicherung von Kindern und nicht-erwerbstätigen Frauen (Mitversicherung)
 - Pflichtversicherung (Ausnahme: Möglichkeiten der freiwilligen Versicherung)
- **Mittelbarer Zugang: Ehe**
 - Dominant: unbezahlte familiäre Arbeit überwiegend von Frauen ausgeführt
 - wenige Leistungen unabhängig von Erwerbsarbeit (universell)

Äquivalenzprinzip/Leistungsgerechtigkeit

- **Äquivalenzrelation zwischen:**
 - Höhe des Einkommens, Beitragsleistungen und Höhe der Transferleistungen
- **Anwendung in:**
 - Pensionsversicherung, Arbeitslosenversicherung, Geldleistungen in KV
- **Ziel: Status- bzw. Lebensstandardsicherung**
- **Effekt: Reproduktion der Einkommensungleichheit**
 - v.a. auch zwischen den Geschlechtern
- **Ausnahmen:**
 - Sachleistungen in Krankenversicherung, Familienbeihilfen, Pflegegeld
- **Mindeststandards:**
 - Ausgleichszulage
 - bedarfsorientierte Mindestsicherung (ab Herbst 2010)



WIEN

Gestaltungsprinzipien II

Subsidiarität

- **Nachrangigkeit staatlicher Hilfe gegenüber allen Möglichkeiten der Einkommenserzielung**
 - Erwerbseinkommen
 - Unterhaltsleistungen
 - Transferleistungen
 - Vermögen
- **Orientierung an Bedürftigkeit**
- **Individualisierungsprinzip**
 - nicht kollektive Notlagen (z.B. Arbeitslosigkeit) sondern individuelle Not
- **Anwendung: in der Sozialhilfe**

Schutz der Lohnabhängigen im Arbeitsprozess

- **Schutz der unter kapitalistischen Produktionsbedingungen strukturell ökonomisch Schwächeren**
- **durch Regelung der Arbeitsbedingungen und -beziehungen**



WIEN



Organisation und Finanzierung

Legislative Kompetenzenteilung

- **Regelungen durch den Bund überwiegen**
 - Sozialversicherung, Arbeitsrecht, Arbeitsmarktpolitik, z.T. familienrelevante Leistungen
- **Länder**
 - Teil des Gesundheitswesens, Wohnungswesen, Soziale Dienste, Kinderbetreuungseinrichtungen, Sozialhilfe

Organisation der Sozialversicherung

- **Selbstverwaltung**
- **Reihe von Trägern**
 - Gliederung nach Sparten, Berufsgruppen, Regionen

Finanzierung

- **Umlageverfahren – Generationenvertrag**
 - **Beiträge von AN, AG und Bund (in der Sozialversicherung)**
 - **Gemeinden und Länder (in der Sozialhilfe)**



WIEN

Organisation der österreichischen Sozialversicherung

| Hauptverband der österreichischen Sozialversicherungsträger | | |
|--|--------------------------------|--|
| Unfallversicherung | Krankenversicherung | Pensionsversicherung |
| Allgemeine Unfallversicherungsanstalt | 9 Gebietskrankenkassen | Pensionsversicherungsanstalt |
| | 6 Betriebskrankenkassen | |
| Sozialversicherungsanstalt der gewerblichen Wirtschaft | | |
| Versicherungsanstalt für Eisenbahnen und Bergbau* | | |
| Sozialversicherungsanstalt der Bauern | | |
| Versicherungsanstalt öffentlich Bediensteter | | |
| | | Versicherungsanstalt des österreichischen Notariats |



WIEN



Finanzierung der Sozialversicherung

■ V.a. durch Beiträge

- Versicherte

- ArbeitgeberInnen

- Ausfallhaftung des Staates

 - aus allgemeinen Steuermitteln (2006: 33,3%)

■ Höhe der Beiträge:

- Beitragsgrundlage

 - Berechnet auf Basis des Erwerbseinkommens, bis zur Höchstbeitragsgrundlage

 - für Unternehmen: Lohnsumme

 - Mindestbeitragsgrundlage im GSVG in KV und PV

 - Versicherungspflicht in KV und PV für Bauern (Einheitswert > 1.500 €)

 - BeamtInnen sind kranken- und unfallversichert, im Ruhestand: Ruhegenuss

- Beitragssatz:

 - Unterschiede:

 - zwischen ArbeitgeberInnen und Versicherten

 - nach beruflichem Status



WIEN

Beitragsätze in der Sozialversicherung (2009, in %)

| Beitragsätze in % | AG | Ver-sicherte | Ges- amt |
|--|-------|--------------|-------------|
| Unselbständig Erwerbstätige | | | |
| a) in der Krankenversicherung | | | |
| Angestellte | 3,83 | 3,82 | 7,65 |
| ArbeiterInnen | 3,70 | 3,95 | 7,65 |
| Freie DienstnehmerInnen | 3,78 | 3,87 | 7,65 |
| BeamtenInnen | 3,55 | 4,10 | 7,65 |
| b) in der Unfallversicherung | | | |
| ArbeiterInnen und Angestellte, Freie DienstnehmerInnen | 1,40 | - | 1,40 |
| BeamtenInnen | 0,47 | - | 0,47 |
| c) in der Pensionsversicherung | | | |
| ArbeiterInnen und Angestellte, Freie DienstnehmerInnen | 12,55 | 10,25 | 22,80 |
| Bergbaubeschäft. | 18,05 | 10,25 | 28,30 |

| Beitragsätze in % | Versicherte |
|---|-------------|
| Selbständig Erwerbstätige in der gewerblichen Wirtschaft | |
| a) in der Krankenversicherung | 7,65 |
| b) in der Unfallversicherung | 7,84 € |
| c) in der Pensionsversicherung | 16 |
| Neue Selbständige | |
| a) in der Krankenversicherung | 7,65 |
| b) in der Unfallversicherung | 7,84 € |
| c) in der Pensionsversicherung | 16 |
| Freiberuflich selbständige Erwerbstätige | |
| a) in der Krankenversicherung | 7,65 |
| b) in der Unfallversicherung | 7,84 € |
| c) in der Pensionsversicherung | 20 |
| Bauern/Bäuerinnen | |
| a) in der Krankenversicherung | 7,65 |
| b) in der Unfallversicherung | 1,9 |
| c) in der Pensionsversicherung | 15 |



WIEN

wien.arbeiterkammer.at

Ausgaben des Sozialsystems nach Funktionen (in Mrd. €)

| | 1995 | 2000 | 2005 | 2006 | |
|-------------------------------------|---------------|---------------|---------------|---------------|-------------------------|
| BIP | 174,61 | 207,53 | 244,45 | 257,29 | |
| Sozialausgaben insgesamt | 50,37 | 59 | 70,52 | 73,26 | Anteile in % 2006 |
| Sozialausgaben in % des BIP | 28,8% | 28,4% | 28,8% | 28,5% | |
| Alter | 18,21 | 22,74 | 27,73 | 29,27 | |
| Krankheit/ Gesundheitsversorgung | 12,53 | 14,64 | 17,39 | 18,14 | 24,8% |
| Familie/ Kinder | 5,5 | 6,15 | 7,32 | 7,42 | 10,1% |
| Invalidität/ Gebrechen | 4,72 | 5,53 | 5,86 | 5,82 | 7,9% |
| Arbeitslosigkeit | 2,83 | 2,8 | 3,94 | 4,12 | 5,6% |
| Hinterbliebene | 4,43 | 4,75 | 5,07 | 5,26 | 7,2% |
| Wohnen und soziale Ausgrenzung | 0,67 | 0,6 | 0,96 | 1,07 | 1,5% |
| Sonstiges | 1,48 | 1,79 | 2,26 | 2,16 | 2,9% |

Quelle: Statistik Austria.



WIEN

wien.arbeiterkammer.at

Sozialausgaben in % des BIP in der EU

| | 1995 | 2006 |
|-------------------|------|------|
| Österreich | 28,8 | 28,5 |
| Belgien | 27,4 | 30,1 |
| Bulgarien | | 15 |
| Schweiz | 25,6 | 28,4 |
| Zypern* | 14,8 | 18,4 |
| Tschech. Republik | 17,4 | 18,7 |
| Deutschland | 28,3 | 28,7 |
| Dänemark | 31,9 | 29,1 |
| Estland* | 14 | 12,4 |
| Spanien | 21,6 | 20,9 |
| EU 15 | 27,6 | 27,5 |
| EU 25* | 26,5 | 27 |
| EU 27 | | 26,9 |
| Finland | 31,5 | 26,2 |
| Frankreich | 30,3 | 31,1 |

| | 1995 | 2006 |
|------------------|------|------|
| Griechenland | 19,9 | 24,2 |
| Ungarn* | 19,3 | 22,3 |
| Irland | 18,8 | 18,2 |
| Italien | 24,2 | 26,6 |
| Litauen* | 15,8 | 13,2 |
| Luxemburg | 20,7 | 20,4 |
| Lettland* | 15,3 | 12,2 |
| Malta | 16,1 | 18,1 |
| Niederlande | 30,6 | 29,3 |
| Polen* | 19,7 | 19,2 |
| Portugal | 21 | 25,4 |
| Rumänien* | 13,2 | 14 |
| Schweden | 33,6 | 30,7 |
| Slowenien* | 24,2 | 22,8 |
| Slowak. Republik | 18,5 | 15,9 |
| Großbritannien | 27,7 | 26,4 |

Quelle: Eurostat, Essoss-Datenbank.

*) Daten für 2000.

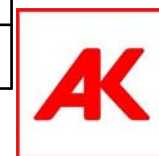

WIEN

wien.arbeiterkammer.at

Historische Entwicklung: Grundlegung

Armutsproblematik

- **Reichsheimatgesetz (1863)**
 - Zuständigkeit: Länder/Gemeinden
 - Subsidiaritäts- und Individualisierungsprinzip

Gesamtstaatliche Sozialpolitik

- **Arbeiterfrage: Steuerung und Anpassung**
- **Kranken- und Unfallversicherung (1887/1888)**
- **Staatliche Regelung der Arbeitsbedingungen ab Mitte der 1880er Jahre**
 - 11-Stunden Arbeitstag in Fabriken
 - Regelung der Arbeit von Kindern/Jugendlichen
 - Bestimmungen über Arbeitsordnung und -vertrag
- **PV für Privatangestellte (1907)**

Erste Republik: Ausbau

- **Arbeitsbeziehungen**
 - 8-Stunden Tag
 - Urlaub für Arbeiter
 - Betriebliche Mitbestimmung
 - **Sozialversicherung**
 - Regelung der KV
 - Arbeitslosenversicherung (1920)
 - Ausbau der Sozialversicherung für Angestellte und Land- und Forstarbeiter
 - **Seit Anfang 1930er: Diskontinuität**
- Bis 1945 gilt insgesamt:**
- **Sozialpolitik: Angelpunkt divergierender gesellschafts-politischer Interessen**
 - **Kräfteverhältnisse:**
 - Schübe, Stagnation, Brüche



WIEN

Expansion: 1945-1980

- **Expansion in den tradierten Bahnen (Gestaltungsprinzipien)**
- **Beträchtliche Expansion in allen relevanten Bereichen**
 - **Anstaltspflege, Rehabilitation, Gesundenuntersuchungen**
 - **Erhöhung/Verlängerung des Wochengeldes**
 - **Verstärkter Schutz in Unfallversicherung**
 - **Längere Anspruchsdauer (Kranken- und Arbeitslosengeld)**
 - **Vorzeitige Alterspension bei Arbeitslosigkeit und langer Versicherungsdauer**
 - **Rentensonderzahlungen (13. und 14.)**
 - **Erweiterung des Arbeitsschutzes**
 - **Aktive Arbeitsmarktpolitik**
- **Begünstigt durch Umfeld:**
 - **Hohes Wirtschaftswachstum**
 - **Vollbeschäftigung (in 1960ern und 1970ern)**
 - **Grundkonsens von Regierung, Parteien Verbänden**
 - **Nicht konfliktfrei: z.B. Sozialversicherung**
 - Divergenzen: Versichertenkreis, Finanzierung, Niveau der Leistungen
 - Divergenzen schließen politische Lösungen nicht aus: Kompromisse



WIEN

Wirkungen

■ Ausweitung der Anspruchsberechtigten

■ In KV einbezogen:

- 1945: 63,5%
- 1980: 98%
- 2007: 98,7% bzw. 8,2 Mio.

■ Versicherte in der PV

- 2007: 3,43 Mio.

Versicherungsverhältnisse

■ Anstieg der Sozialquote

- 1960: 17,2%
- 1980: 26,7%
- 2006: 28,5%

Geschützte Personen in der sozialen Krankenversicherung, 2008

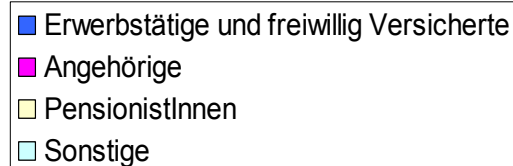
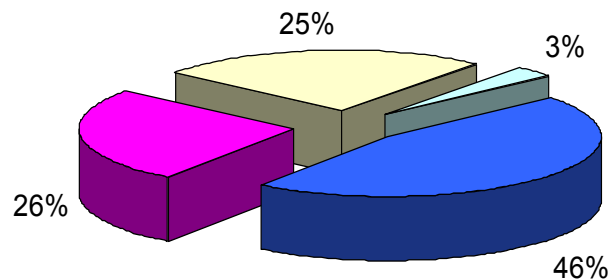

Sozialstaat unter Druck: verändertes Umfeld

- **Geringeres Wirtschaftswachstum (ca. 2%)**
- **Eingeengter Handlungsspielraum durch Internationale Verflechtungen**
- **Globalisierung setzt v.a. ausgebaute Wohlfahrtsstaaten unter Druck**
 - **Folgewirkungen auf Ebene politischer Diskurse, Prioritäten und realisierter Politik**
- **Demographische Veränderungen**
 - **Steigende Lebenserwartung und sinkende Geburtenraten**
 - **Alterung der Erwebsbevölkerung**
 - **Verschiebung der Anteile zwischen Personen im Erwerbssalter und darüber**
 - **wichtig: wie viele Menschen im Haupterwerbssalter in Beschäftigung**
- **Veränderungen der traditionellen Familienkonstellation**
- **EU-Beitritt**
 - **Auflagen der Budgetdisziplin (Maastricht): Folgen im Bereich der Sozialversicherung**
- **Anhaltend hohe Arbeitslosigkeit**
- **Flexibilisierung des Arbeitsmarktes**
 - steigende Anforderungen hinsichtlich Mobilität und Flexibilität**
 - eng wird es für jene, die nicht mithalten können: Betreuungspflichten, Behinderung, geringe Qualifikation**
- **Atypisierung des Arbeitsmarktes**



WIEN

Atypische Beschäftigung in Österreich

| | | |
|--------------------------|----------------|----------------|
| Freie Dienstverträge | 2000 | 2008 |
| | 22.218 | 25.977 |
| Geringfügig freie DV | 2003 | 2008 |
| | 42.177 | 44.878 |
| Neue Selbständige | 1998 | 2008 |
| | 7.722 | 30.213 |
| Leiharbeit | 1998 | 2008 |
| | 20.772 | 68.081 |
| Geringfügig Beschäftigte | 1998 | 2008 |
| | 170.950 | 276.900 |
| Teilzeitarbeit | 1994 | 2008 |
| | 496.800 | 954.800 |
| Befristete Beschäftigung | 2004 | 2008 |
| | 289.600 | 316.400 |



WIEN

Veränderungen: politische Prioritäten

- **Nachkriegsjahrzehnte: Konsens über Rolle des Staates**
- **Zunehmender Dissens über künftige Ausrichtung seit den 1980er Jahren**
- **Vorhaben der ÖVP-FPÖ/BZÖ-Regierung:**
 - Abschlankung staatlicher Aufgaben
 - mehr Eigenverantwortung
 - Vorsorge hat Vorrang vor Fürsorge
 - prioritäre Ausrichtung des Sozialstaats an individuellen Not- und Bedarfslagen
 - Unterordnung der Sozialversicherung unter budget- und wirtschaftspolitische Prioritäten
 - gleichzeitiger Ausbau von betrieblicher und privater Vorsorge
 - traditionelle Vorstellungen über Ehe, Familien und abgeleitete Versorgung von Frauen
- **Realisierung von neoliberal-konservativer Politik**
 - Niveaукürzungen, Leistungsabbau in PV und ALV
 - Ausbau familienpolitischer Leistungen



WIEN

Sozialstaat unter Druck: Erweiterungen – Rückbau

■ **Arbeitsrecht: Erweiterungen**

- Ausbau der Mitbestimmung (1986)
- Verlängerung des Karenzgeldanspruchs (1990)
- Betriebspensionsgesetz (1992)
- Erweiterung des Gleichbehandlungsgebots (1992)
- Einführung der Bildungskarenz (1997)
- Flexibilisierung bei der Arbeitszeit (1997, 2007)
- familienrelevante Leistungen (Väterkarenz, Kindererziehungszeiten, KBG)

■ **Arbeitsmarktpolitik:**

- Erweiterung der Mittel für aktive Arbeitsmarktpolitik (EU-Beitritt)
- zunehmend restriktivere Ausländerbeschäftigungspolitik
- Restriktivere Gestaltung der Anspruchsbedingungen und Leistungskürzungen bei familienrelevanten Leistungen

■ **Sozialversicherung:**

- bis Mitte 1990er: punktuelle Erweiterungen und Leistungseinschränkungen
- kein substanzieller Kurswechsel



WIEN

Leistungsbegrenzungen

Arbeitslosenversicherung

- **Seit 1993 restriktiver Kurs**
 - verschärfte Bedingungen des Bezuges von Leistungen (1993)
 - Reduktion der Nettoersatzrate (von 57,9% auf 56%)
 - Anwartschaft auf neuen Anspruch: von 20 auf 26 Wochen
 - Verlängerung der Berechnungszeit für Arbeitslosengeld
- **Seit 2000: „Treffsicherheit“**
 - Nettoersatzrate: 55%
 - Anwartschaft: 28 Wochen
 - Verschärfung von Kontrolle/Sanktionen
 - Reduktion des Familienzuschlags

Pensionsversicherung

- **Tiefe Einschnitte 2003/04:**
 - Abgeschafft:
 - Alterspension bei langer Versicherungsdauer
 - Alterspension bei Arbeitslosigkeit
 - Gleitpension
 - Abschläge Frühpension: 4,2%
 - Durchrechnungszeitraum: von 15 auf 40 Jahre
 - Steigerungsbeitrag: von 2% auf 1,78%
 - Höchstpension: 80% nach 45 Jahren
- **Umbau: Abgang von Ziel der Lebensstandardsicherung**
 - Einschränkung des Leistungsniveaus
 - Verstärkung der betrieblichen und privaten Vorsorge



WIEN



Probleme im Sozialstaat

Finanzierungsprobleme

- Schere zwischen Einnahmen und Ausgaben
- Niedriges Pensionsanfallsalter bei steigender Lebenserwartung
- Sinkende Beiträge durch höhere Arbeitslosigkeit
- Differenz Einnahmen-Ausgaben im Gesundheitsbereich

Lücken

- **Ausschluss: Nichterfüllung von Anspruchsvoraussetzungen**

Verarmungsrisiko

- **niedrige diskontinuierliche Einkommen führen zu nicht existenzsichernden Leistungen**
 - Arbeitslosengeld
 - Notstandshilfe
 - Pensionen
 - in all diesen Bereichen sind Frauen besonders betroffen:
 - Niveau der Transferleistungen von Frauen deutlich niedriger
- **Armut trotz Erwerbsarbeit: Working Poor**



WIEN

Armut trotz Arbeit: Working Poor

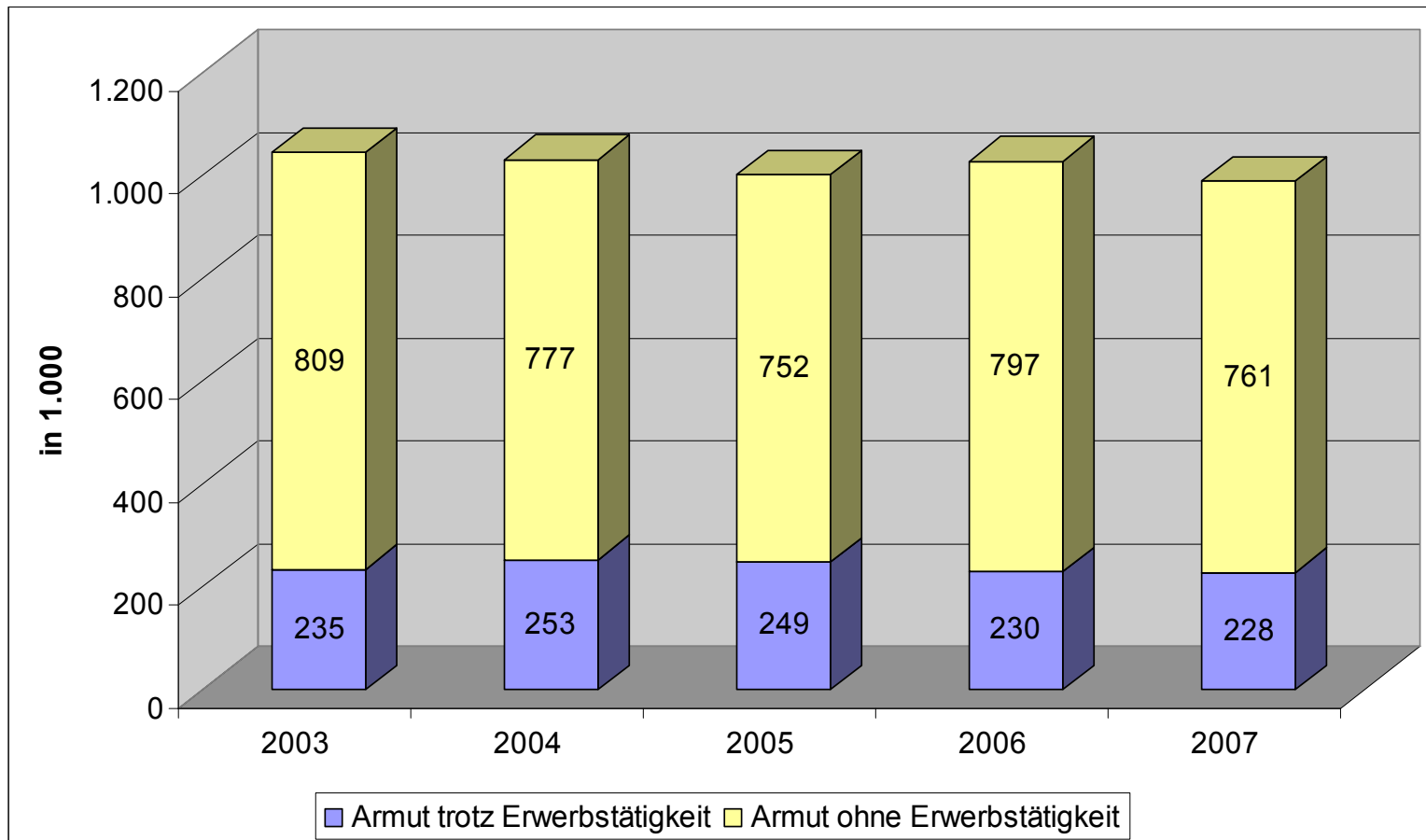

Quelle: Statistik Austria, EU-SILC; AK-Datenbank, Norman Wagner.



WIEN

wien.arbeiterkammer.at

Reduktion von Armut

Armutsgefährdung vor und nach Sozialleistungen (2007)

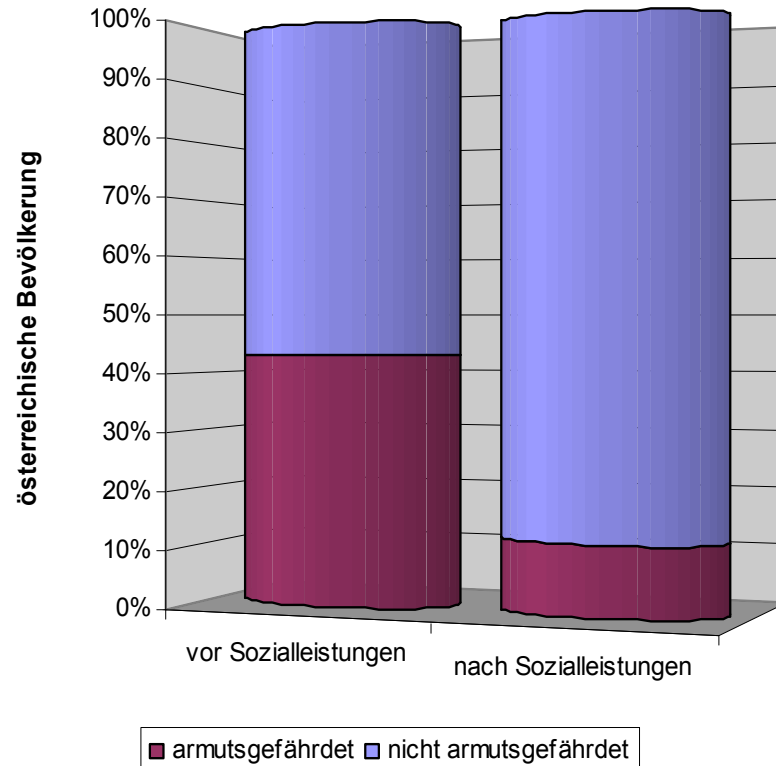

Resümee

- **Entwicklungen sind weder zwingend noch alternativlos**
- **Erweiterung erwerbsbezogener sozialer Sicherungssysteme durch:**
 - Ausbau von Grundsicherung
 - Erweiterung von Mindeststandards
 - Änderung des Finanzierungsmodus: Ausweitung der Einnahmenbasis bei Unternehmen



WIEN

Vergleichende Wohlfahrtsstaatstypologien

■ Wohlfahrtsstaatregime (Esping-Andersen)

- Untersucht nicht nur Niveau sozialer Sicherung (Sozialquoten)
- Sondern auch:
 - politische Akteurskonstellationen
 - Gesellschaftspolitische Konzeptionen

■ Dekommodifizierung

- Verringerung der Marktabhängigkeit

■ Stratifizierung

- Konsequenzen der Sozialpolitik für soziale Schichtung

■ Relation zwischen Staat – Markt – Familie

■ Liberales Regime

- Geringe Verantwortlichkeit des Staates
 - Annahme: Markt = beste Lösung
 - Eigenverantwortung und -vorsorge
- Bedarfsprüfung
- Wenig regulierter Arbeitsmarkt
- Dekommodifizierung gering

■ Konservatives Regime

- Staat interveniert stärker
- Reproduktion von Marktungleichheiten
- Korporatistische Organisation
- Dekommodifizierung mittel
- Zentrale Rolle: Erwerbsarbeit und Familie

■ Sozialdemokratisches Regime

- Gleichheit, Gemeinwohl, Solidarität
- Mix: Staatsbürgerversorgung und Sozialversicherung
- Universalistischer Charakter
- Hohes Versorgungsniveau
- Dekommodifizierung hoch

■ Rudimentäres Regime



WIEN

Klassifizierung von Wohlfahrtsstaatsregimen

| Modell | Liberal | Sozialdemokratisch | Konservativ | Postsozialistisch |
|--|--------------------------------|---------------------------------------|-------------------------------------|---------------------------------------|
| Sicherungstyp | Residualität, Eigenvorsorge | Universalistische Bürgerversorgung | Status- und Beitragsorientierung | Status- und Beitragsorientierung |
| Primäre Form des Anrechtserwerbs | Bedürftigkeit | Bürgerstatus | Erwerbstätigkeit | Erwerbstätigkeit und Bedürftigkeit |
| Zielrichtung | Armutsbekämpfung | Gleichheitspolitik | Statuserhalt | Rudimentäre Absicherung |
| Dekommodifizierung | schwach | stark | mittel | schwach |
| Zentral für Wohlfahrt | Markt | Staat | Familie | Familie |
| Soziale Strukturierung | hoch | niedrig | mittel | sehr hoch |
| Umverteilungskapazität | schwach | stark | schwach | schwach |
| Anteil privater Ausgaben für Gesundheit und Alter | hoch | niedrig | niedrig | mittel |
| Rolle des Staates im Strukturwandel | Marktaktivierer | Arbeitgeber | Kompensierer | Reformer, Marktaktivierer |
| Beispielnationen | GB, USA | SE, DK, Fin | D, AT, Fr, Bel | CR |

Quelle: Mau/Verwiebe 2009, 57.



WIEN

wien.arbeiterkammer.at

Zum Weiterschmökern

- **AK Wien** (Hg., 2009), **Sozialleistungen im Überblick**, Wien.
- **AK-Schriftenreihe** „Sozialpolitik in Diskussion“: <http://arbeiterkammer.at>
→ Zeitschriften
- **AK-Aktuell** – Schwerpunkt: **Verteilungsgerechtigkeit**
<http://www.arbeiterkammer.at> → Zeitschriften
- **VÖGB-AK-Skriptenbank**: <http://www.oegb.at>
- **Sozialwissenschaftliche Studienbibliothek der AK Wien**
- **Tálos, Emmerich (2005)**, **Vom Siegeszug zum Rückzug. Sozialstaat Österreich 1945-2005**, Wien.
- **Tálos, Emmerich (2006, Hg.)**, **Schwarz – Blau. Eine Bilanz des „Neu-Regierens“**
- **Badelt, Christoph und August Österle (2001)**, **Grundzüge der Sozialpolitik**, Wien.
- **Dachs, H., Gerlich, P. et. al. (Hg., 2006)**, **Politik in Österreich. Das Handbuch**, Wien.
- **Tálos, E., Dachs, H. et. al. (Hg., 1995)**, **Handbuch des politischen Systems Österreichs. Erste Republik 1918-1933**, Wien.



WIEN